アクセス MAP

〒630-8013　奈良県奈良市三条大路一丁目 691-1

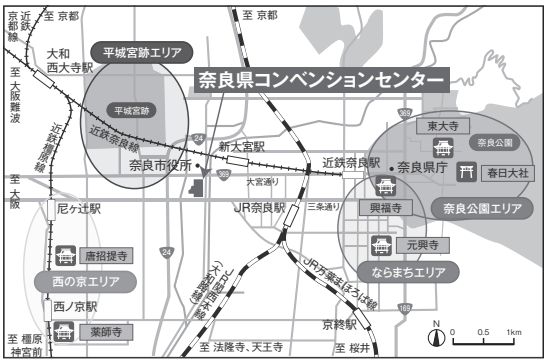

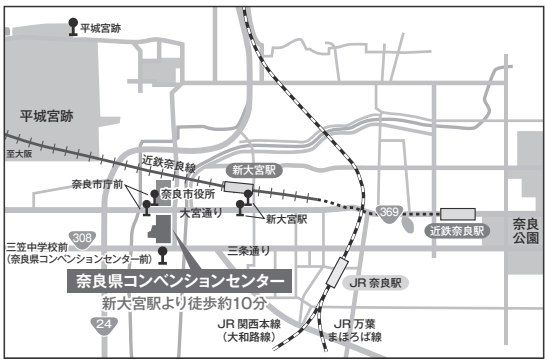

駐車場アクセス

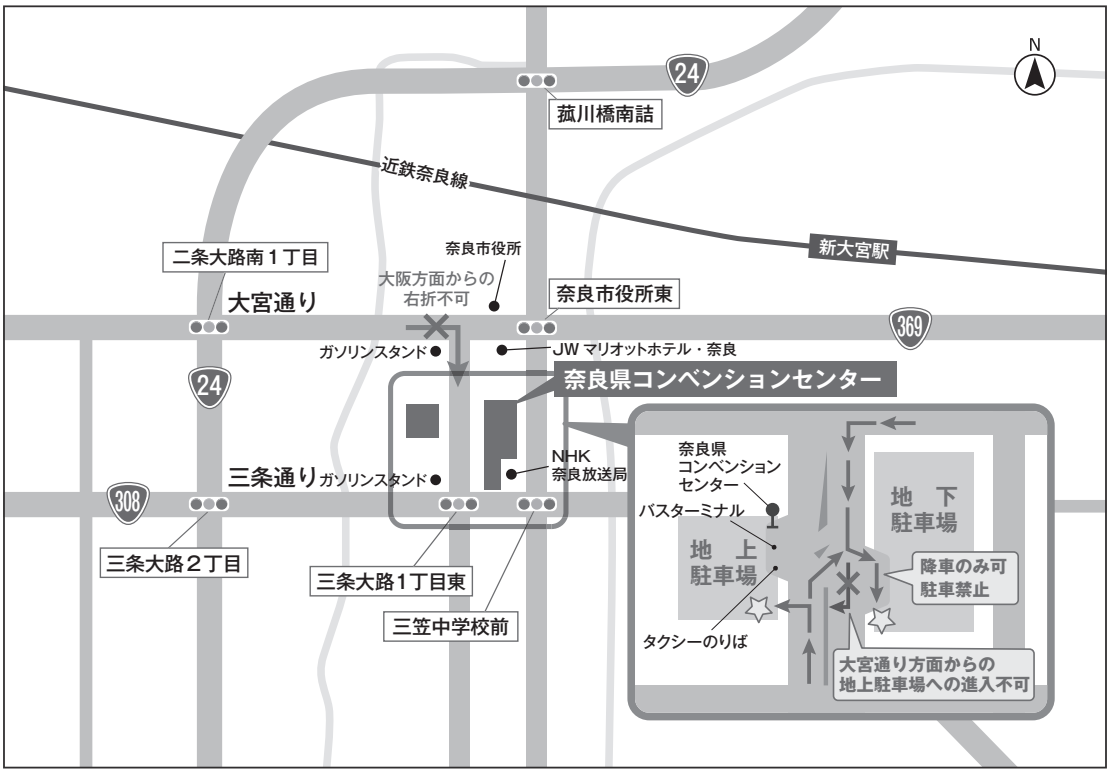

駐車場料金

	利用時間	利用料金
駐車場（地下）	0：00～24：00（24 時間）	30 分／ 100 円（8：00～24：00） 1 時間／ 100 円（0：00～8：00） ※入庫後 60 分以内無料 ※最大料金 24 時間／ 1000 円
駐車場（地上）	入庫可能時間　8：30～21：00 出庫可能時間　8：30～22：00	

※地下駐車場高さ制限（一般車）：2.2m

交通アクセス

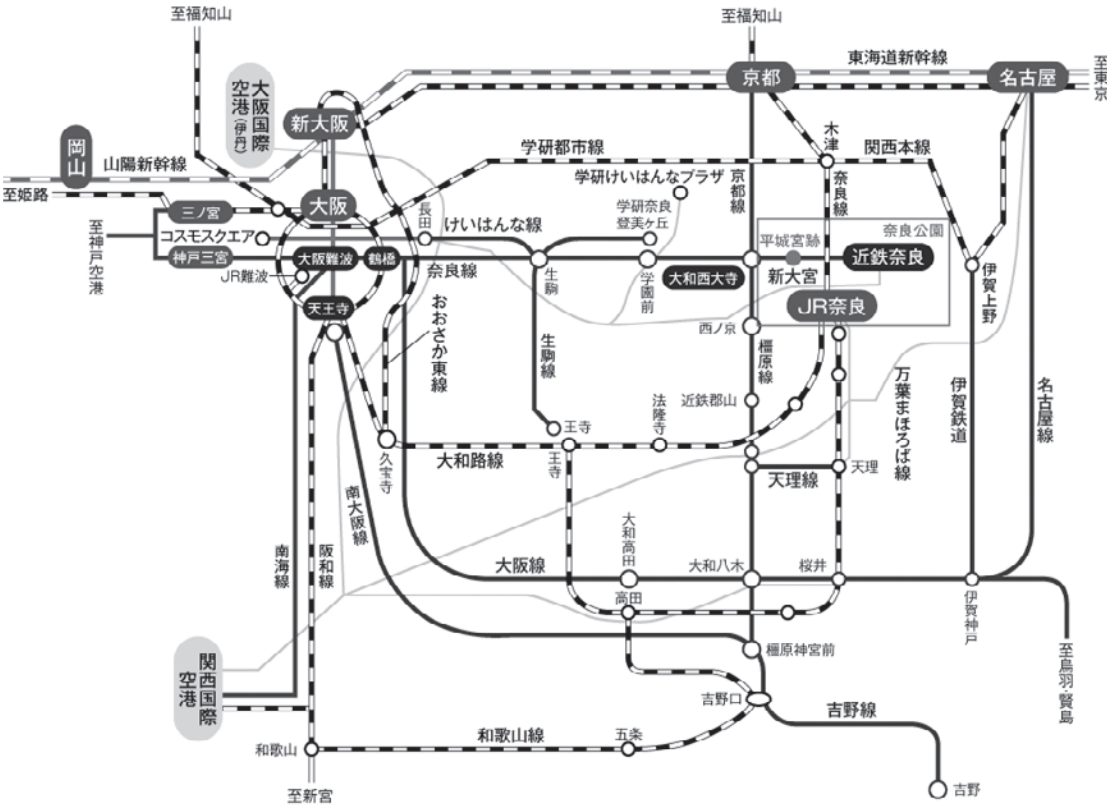

飛行機をご利用の方

大阪国際（伊丹）空港 → 空港バスで約60分 → 奈良県コンベンションセンター直結 → 奈良県コンベンションセンター

関西国際空港 → 空港バスで約100分 → 奈良県コンベンションセンター直結 → 奈良県コンベンションセンター

※関西国際空港発着便はただいま運休しております。

鉄道をご利用の方

京都から → 近鉄で約45分 → 近鉄新大宮駅

大阪（難波）から → 近鉄で約35分 → 近鉄新大宮駅

近鉄新大宮駅 → 徒歩　約10分 → 奈良県コンベンションセンター

大阪（天王寺）から → JRで約30分 → JR奈良駅

大阪（新大阪）から → JRで約60分 → JR奈良駅

JR奈良駅 → 徒歩　約15分 / バス　約8分 / タクシー　約3分 → 奈良県コンベンションセンター

バスをご利用の方

ぐるっとバス運行情報	・近鉄奈良駅から「ぐるっとバス」（B13 のりば）大宮通りルート（100 円）で「奈良県コンベンションセンター」下車すぐ	
奈良交通バスの主な運行情報	【新大宮駅から】	・27・28・160・161・162 系統「奈良市庁前」下車すぐ
	【JR 奈良駅・近鉄奈良駅から】	・27・28・160・161・162 系統「奈良市庁前」下車すぐ ・48・63・72・78・88・98 系統「三笠中学校前」下車すぐ
	【学園前駅（南）から】	・48 系統「三笠中学校前」下車すぐ ・160・161 系統「奈良市庁前」下車すぐ

会場案内図

奈良県コンベンションセンター

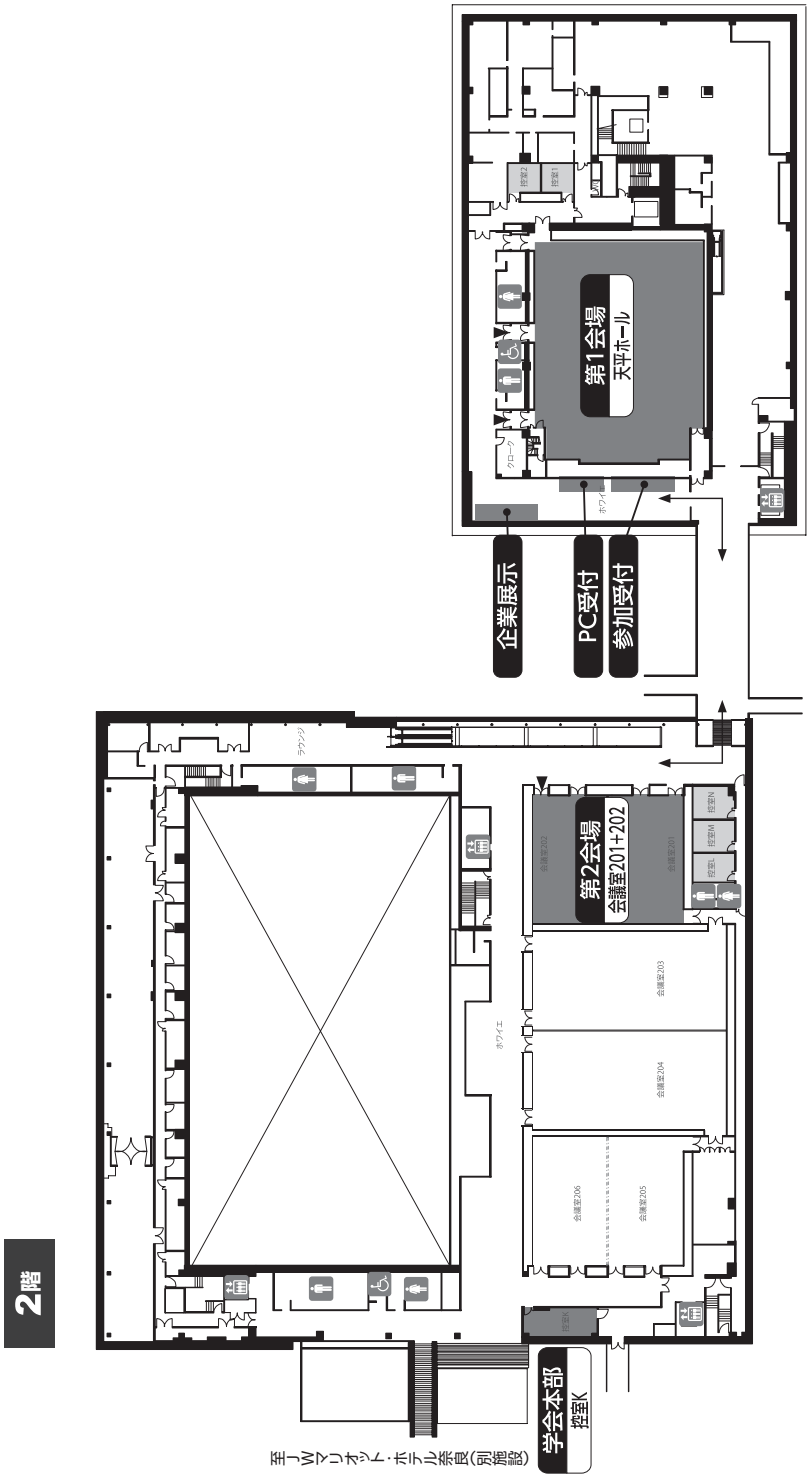

プログラム日程　<1 日目>　12 月 24 日（金）

	第 1 会場 （2 階 天平ホール）	第 2 会場 （2 階 会議室 201+202）
9:15	9：15～10：30 **代議員総会**	
10:30		
10:55	10：55～11：00　**開会の挨拶**	12月25日(土)より移動しました
11:00	11：00～11：30　**特別講演 1** 「妊娠高血圧症候群：内科医の視点と将来への展望」 座長：関　博之（埼玉医科大学　名誉教授） 演者：市原 淳弘（東京女子医科大学　高血圧・内分泌内科）	11:00-12:00　スポンサードセミナー3 「日本の母子保健医療～妊娠高血圧症候群の管理最先端・アプリでの妊婦への情報提供～」 座長：竹田　省（順天堂大学　産婦人科学講座） 演者：近藤 英治 （熊本大学大学院　生命科学研究部産科婦人科学講座） 阪埜 浩司（慶應義塾大学　産婦人科学教室） 共催：ハーゼスト株式会社
11:30	11：30～12：00　**ISSHP 会長講演** 「妊娠高血圧腎症（Preeclampsia：PE）の病態からみた、予防法、予知法、治療法」 座長：関　博之（埼玉医科大学　名誉教授） 演者：齋藤　滋（富山大学） 【P】産婦人科領域講習（要2講演聴講）	阪埜先生のみ、ZOOM講演
12:00		
12:10	12：10～13：10 **ランチョンセミナー 1** 「早産の病態と頸管縫縮術の有効性」 座長：永松　健（東京大学医学部附属病院　女性診療科・産科） 演者：牧野 真太郎（順天堂大学医学部附属浦安病院　産婦人科） 共催：東亜薬品工業株式会社	12：10～13：10 **ランチョンセミナー 2** 「弛緩出血の対処法を再考する」 座長：杉山　隆（愛媛大学　産婦人科） 演者：近藤 英治（熊本大学大学院　生命科学研究部産科婦人科学講座） 共催：アトムメディカル株式会社
13:10		
13:15	13：15～13：30　**総会**	
13:30		
13:40	13：40～14：40 **シンポジウム 1** 「妊娠高血圧症候群を発症した患者のその後」 座長：渡辺 員支（愛知医科大学　周産母子医療センター） 演者：田中 佳世 （三重大学医学部附属病院　産科婦人科/医療法人三美会　三重レディースクリニック） 土肥　薫（三重大学大学院医学系研究科　循環器・腎臓内科学）	13：40～14：40 **一般演題 1** 「HDP と合併症妊娠 1」 座長：入山 高行（東京大学医学部附属病院　女性診療科・産科）
14:40		
14:50	14：50～15：50　【P】産婦人科領域講習 **特別講演 2** 「女性ヘルスケアと高血圧」 座長：池田 智明（三重大学大学院医学系研究科　産科婦人科学） 演者：加藤 聖子（九州大学大学院医学研究院　生殖病態生理学分野）	14：50～15：50 **一般演題 2** 「HDP と合併症妊娠 2」 座長：牛田 貴文（名古屋大学　産婦人科）
15:50		
16:00	16：00～17：30 **学術奨励賞候補演題** 座長：杉山　隆（愛媛大学　産婦人科） 髙木 健次郎 （自治医科大学附属さいたま医療センター　総合第 2 講座） 演者：【臨床】 田伏 真理（国立循環器病研究センター　産婦人科） 大石 舞香（弘前大学医学部附属病院　産婦人科） 田中 元基（順天堂大学医学部附属順天堂医院　産婦人科学講座） 【基礎】 熊谷 麻子（順天堂大学　産婦人科） 内倉 友香（愛媛大学　産婦人科） 古田　惇（富山大学　産科婦人科学講座）	16：00～17：00 **一般演題 3** 「HDP の予知・予測・治療」 座長：竹田　純（順天堂大学　産婦人科）
17:00		
17:30		
17:40	17：40～18：30 **スポンサードセミナー 1** 「妊娠高血圧症候群に対する分娩誘発を考える ―プロウペス導入による変化」 座長：伊東 宏晃（浜松医科大学　産婦人科学・周産母子センター） 演者：永松　健（東京大学医学部附属病院　女性診療科・産科） 共催：フェリング・ファーマ株式会社	17：40～18：30 **スポンサードセミナー 2** 「妊娠高血圧腎症のスクリーニング・予知・予防」 座長：関沢 明彦（昭和大学　医学部産婦人科学講座） 演者：塩﨑 有宏（富山大学附属病院　周産母子センター） 共催：GE ヘルスケア・ジャパン株式会社
18:30		

プログラム日程　<2 日目>　12 月 25 日（土）

	第 1 会場 （2 階 天平ホール）	第 2 会場 （2 階 会議室 201+202）
9:00	9：00〜11：00 **シンポジウム 2** 「HDP 関連疾患」 座長：近藤 英治　（熊本大学大学院　生命科学研究部産科婦人科学講座） 松永 茂剛　（埼玉医科大学総合医療センター　産婦人科） 演者：牧野 真太郎（順天堂大学医学部附属浦安病院　産婦人科） 神谷 千津子（国立循環器病研究センター　産婦人科部） 中島 亜矢子 （三重大学医学部附属病院　リウマチ・膠原病センター/三重大学　リウマチ膠原病内科学） 髙橋　淳　（近畿大学　脳神経外科）	
10：00		10：00〜11：00 **特別講演 3** 「妊娠 11-13 週で早期発症妊娠高血圧腎症（PE）をいかに予測し予防につなげるか―欧州・アジア多施設共同 Global Study の最新報告―」 座長：山崎 峰夫（パルモア病院） 演者：夫　律子 （クリフム出生前診断クリニック　胎児診断センター・胎児脳センター）
11:00		
11:10	11：10〜12：10 **学術奨励賞受賞講演（基礎・臨床）** 座長：板倉 敦夫（順天堂大学　産婦人科学講座） 演者：**臨床部門** 黄　弘吉（自治医科大学附属さいたま医療センター　周産期科） **基礎部門** 西村 友宏（慶應義塾大学　薬学部薬剤学講座）	11：10〜12：10 **スポンサードセミナー 3** 「日本の母子保健医療、妊娠高血圧症候群の管理最先端」 12月24日(金)へ移動しました 座長：竹田　省（順天堂大学　産婦人科学講座） 演者：近藤 英治（熊本大学大学院　生命科学研究部産科婦人科学講座） 阪埜 浩司（慶應義塾大学　産婦人科学教室） 共催：ハーゼスト株式会社
12:10		
12:20	12：20〜13：20 **ランチョンセミナー 3** 「帝王切開における組織修復のベストプラクティス」 座長：工藤 美樹（広島大学　大学院医系科学研究科　産科婦人科学） 演者：橋川 和信（名古屋大学　大学院医学系研究科　形成外科学） 新井 隆成（恵寿総合病院　家族みんなの医療センター） 共催：ジョンソン・エンド・ジョンソン株式会社	12：20〜13：20 **ランチョンセミナー 4** 「sFlt-1/PlGF 比を用いた妊娠高血圧腎症の発症予知」 座長：齋藤　滋（富山大学） 演者：大口 昭英（自治医科大学　産科婦人科学講座） 共催：ロシュ・ダイアグノスティックス株式会社
13:20		
13:30	【P】産婦人科領域講習 13：30〜14：30 **特別講演 4** 「妊娠高血圧と耐糖能異常」 座長：関沢 明彦（昭和大学　産婦人科学講座） 演者：鮫島　浩（宮崎大学医学部附属病院）	13：30〜14：00 **平成 29 年度課題研究報告** 「慢性高血圧及び白衣高血圧を示す日本人妊婦の妊娠予後：多施設コホート研究」 座長：川端 伊久乃（日本医科大学付属病院　女性診療科・産科） 演者：平嶋 周子　（自治医科大学　産科婦人科学講座）
14:00		
14:30		
14:40	【P】産婦人科領域講習 14：40〜16：40 **シンポジウム 3** 「妊娠高血圧症候群・胎児発育不全の予知・予防」 座長：中島 彰俊　（富山大学　産婦人科） 成瀬 勝彦　（奈良県立医科大学　産婦人科学） 演者：味村 和哉　（大阪大学　産婦人科） 徳中 真由美（昭和大学　産婦人科学講座） 米田 徳子　（富山大学　産婦人科） 真木 晋太郎（三重大学医学部附属病院　産婦人科） 西村 友宏　（慶應義塾大学　薬学部薬剤学講座）	14：40〜15：40 **一般演題 4** 「基礎」 座長：鈴木 寛正（自治医科大学　産科婦人科学講座）
15:40		
16:40	16：40〜16：45　**閉会の挨拶**	
16:45		

◆1日目　12月24日（金）

代議員総会　第1会場（奈良県コンベンションセンター　2階　天平ホール）

9:15〜10:30

開会の挨拶　第1会場（奈良県コンベンションセンター　2階　天平ホール）

10:55〜11:00

特別講演1　第1会場（奈良県コンベンションセンター　2階　天平ホール）

11:00〜11:30

座長：関　博之（埼玉医科大学　名誉教授）

妊娠高血圧症候群：内科医の視点と将来への展望

市原 淳弘

東京女子医科大学　高血圧・内分泌内科

ISSHP会長講演　第1会場（奈良県コンベンションセンター　2階　天平ホール）

11:30〜12:00

座長：関　博之（埼玉医科大学　名誉教授）

妊娠高血圧腎症（Preeclampsia：PE）の病態からみた、予防法、予知法、治療法

齋藤 滋

富山大学

ランチョンセミナー1　第1会場（奈良県コンベンションセンター　2階　天平ホール）

12:10〜13:10

座長：永松　健（東京大学医学部附属病院　女性診療科・産科）

LS1　早産の病態と頸管縫縮術の有効性

牧野 真太郎

順天堂大学医学部附属浦安病院　産婦人科

共催：東亜薬品工業株式会社

総会　第1会場（奈良県コンベンションセンター　2階　天平ホール）

13:15〜13:30

シンポジウム1　第1会場（奈良県コンベンションセンター　2階　天平ホール）

13:40〜14:40

妊娠高血圧症候群を発症した患者のその後

座長：渡辺　員支（愛知医科大学　周産母子医療センター）

S1-1　妊娠高血圧症候群を発症した女性と産婦人科医の関わり

田中 佳世[1,2]

[1] 三重大学医学部附属病院　産科婦人科、[2] 医療法人三美会　三重レディースクリニック

S1-2　脳心血管疾患から考える高血圧症の病態と治療

土肥 薫

三重大学大学院医学系研究科　循環器・腎臓内科学

特別講演2　第1会場（奈良県コンベンションセンター　2階　天平ホール）

14:50〜15:50

座長：池田　智明（三重大学大学院医学系研究科　産科婦人科学）

女性ヘルスケアと高血圧

加藤 聖子

九州大学大学院医学研究院　生殖病態生理学分野

学術奨励賞候補演題　第1会場（奈良県コンベンションセンター　2階　天平ホール）

16:00〜17:30

座長：杉山　　隆（愛媛大学　産婦人科）
髙木健次郎（自治医科大学附属さいたま医療センター　総合第2講座）

【臨床】

G-01　僧帽弁疾患合併妊娠に発症した妊娠高血圧症候群の管理

○田伏 真理、柿ヶ野 藍子、塩野入 規、中西 篤史、岩永 直子、神谷 千津子、吉松 淳

国立循環器病研究センター　産婦人科

G-02　当院におけるHDPフォローアップ外来の現状

○大石 舞香[1]、伊東 麻美[1]、田中 幹二[2]

[1] 弘前大学医学部附属病院　産婦人科、[2] 弘前大学医学部附属病院　周産母子センター

G-03　妊娠高血圧症候群における帝王切開術後の血腫形成に関する後方視的解析

○田中 元基、植木 典和、竹田 純、畠中 美穂、秋葉 純也、正岡 駿、安東 瞳、精 きぐな、山本 祐華、板倉 敦夫

順天堂大学医学部附属順天堂医院　産婦人科学講座

【基礎】

G-04　マグネシウム欠乏と遺伝的低COMT活性の相互作用が血圧恒常性維持に及ぼす影響の解析

○熊谷 麻子[1]、竹田 省[1]、板倉 敦夫[1]、金﨑 啓造[2]

[1] 順天堂大学　産婦人科、[2] 島根大学　医学部第一内科

G-05 絨毛外栄養膜細胞の機能発現に、HMGA1はWNT系を介して関与する
○内倉 友香、松原 圭一、松原 裕子、杉山 隆
愛媛大学　産婦人科

G-06 絨毛細胞における抗酸化ストレスタンパクHO-1発現とオートファジーの関与
○古田 惇、川口 美保子、山木 明美、島 友子、米田 哲、中島 彰俊
富山大学　産科婦人科学講座

スポンサードセミナー1　第1会場（奈良県コンベンションセンター　2階　天平ホール）

17:40〜18:30

座長：伊東　宏晃（浜松医科大学　産婦人科学・周産母子センター）

SS1 妊娠高血圧症候群に対する分娩誘発を考える―プロウペス導入による変化
永松 健
東京大学医学部附属病院　女性診療科・産科

共催：フェリング・ファーマ株式会社

ランチョンセミナー2　第2会場（奈良県コンベンションセンター　2階　会議室201＋202）

12:10〜13:10

座長：杉山　隆（愛媛大学　産婦人科）

LS2 弛緩出血の対処法を再考する
近藤 英治
熊本大学大学院　生命科学研究部産科婦人科学講座

共催：アトムメディカル株式会社

一般演題1　第2会場（奈良県コンベンションセンター　2階　会議室201＋202）

13:40〜14:40
HDPと合併症妊娠1

座長：入山　高行（東京大学医学部附属病院　女性診療科・産科）

O-01 大動脈と主要分枝に強い狭窄を伴う蛇行を認めた高血圧合併妊娠の一例
○中西 篤史、田伏 真理、月村 英利子、塩野入 規、柿ヶ野 藍子、神谷 千津子、岩永 直子、吉松 淳
国立循環器病研究センター病院　産婦人科

O-02 緊急帝王切開後7日目に痙攣発作を生じ脳皮質静脈血栓症と診断した1例
○上野 琢史、森部 真由、金 明、森 将、稲村 達生、柴田 崇宏、竹田 健彦、鈴木 徹平、岸上 靖幸、原田 統一、小口 秀紀
トヨタ記念病院　周産期母子医療センター　産科

O-03 原因不明の血小板減少症を伴う重症妊娠高血圧腎症の1例
○阿部 由紀子、朝永 千春、佐藤 千明、野口 将司、長谷川 ゆり、三浦 清徳
長崎大学　産婦人科

O-04 AYA世代で造血幹細胞移植を施行後に慢性GVHDを発症、その後の妊娠管理に難渋した一例

○金城 淑乃、銘苅 桂子、屋良 奈七、小崎 三鶴、井坂 亮司、金城 忠嗣、青木 陽一
琉球大学病院　産婦人科

O-05 甲状腺機能低下症の治療により、浮腫と尿蛋白の改善を認めた妊娠高血圧腎症の１例

○山本 健太、香西 亜優美、鎌田 恭輔、伊藤 恵、新田 絵美子、森 信博、花岡 有為子、田中 宏和、金西 賢治
香川大学　医学部周産期学婦人科学

一般演題２　第２会場（奈良県コンベンションセンター　２階　会議室201＋202）

14:50〜15:50

HDPと合併症妊娠２

座長：牛田　貴文（名古屋大学　産婦人科）

O-06 バセドウ病合併妊娠の妊娠高血圧症となった２例

○屋良 奈七、小埼 三鶴、金城 淑乃、知念 行子、金城 忠嗣、銘苅 桂子、青木 陽一
琉球大学　産婦人科

O-07 妊娠を契機に発症したIgA腎症と次子出産についての検討

○安田 麻里絵[1)]、三戸 麻子[2)]、舟木 哲[3)]、別府 寛子[4)]、小川 俊江[4)]
[1)] 慶應義塾大学　腎臓内分泌代謝内科、
[2)] 国立成育医療研究センター　周産期・母性診療センター母性内科、
[3)] 国立成育医療研究センター　周産期・母性診療センター産科、[4)] 東京都保健医療公社　大久保病院

O-08 妊娠を契機に増悪したIgA腎症合併妊娠の一例

○村上 亨[1)]、長谷川 ゆり[1)]、楠本 紗羅[1)]、佐藤 千明[1)]、朝永 千春[1)]、原田 亜由美[1)]、三浦 清徳[1)]、森本 美智[2)]、鳥越 健太[2)]、太田 祐樹[2)]、浦松 正[2)]、西野 友哉[2)]
[1)] 長崎大学病院　産婦人科、[2)] 長崎大学病院　腎臓内科

O-09 妊娠経過中に慢性腎不全のため血液透析導入し、生児を得ることができた症例

○寺本 麻友子、芹沢 麻里子、趙 現、平井 久也、高橋 慎治、松井 浩之、山下 美和、岡田 喜親、小林 隆夫
浜松医療センター　産婦人科

O-10 硫酸マグネシウム長期投与にて慢性腎不全に伴う加重型妊娠高血圧腎症を管理した一例

○森内 芳[1)]、川崎 薫[1)]、最上 晴太[2)]、万代 昌紀[2)]、松村 謙臣[1)]
[1)] 近畿大学　医学部産科婦人科学教室、[2)] 京都大学　医学部婦人科学産科学教室

一般演題３　第２会場（奈良県コンベンションセンター　２階　会議室201＋202）

16:00〜17:00

HDPの予知・予測・治療

座長：竹田　　純（順天堂大学　産婦人科）

O-11 妊娠高血圧症候群と歯周病の関連の検討

○大森 由里子、寺岡 有子、定金 貴子、山﨑 友美、向井 百合香、杉本 潤、古宇 家正、工藤 美樹
広島大学　産科婦人科

O-12 妊娠初期からの低用量アスピリン内服の妊娠11-13週の妊娠高血圧腎症発症予測への影響

○徳中 真由美、後藤 未奈子、瀧田 寛子、新垣 達也、濱田 尚子、小出 馨子、松岡 隆、
関沢 明彦
昭和大学　医学部産婦人科学講座

O-13 妊娠高血圧症候群の管理および産後のヘルスケアにおける血圧脈波検査の意義

○山田 佐世子[1)]、竹田 奈保子[2)]、菅原 あゆみ[2)]、池田 栄里奈[2)]、井上 裕子[2)]
[1)] 井上レディースクリニック　麻酔科、[2)] 井上レディースクリニック　産婦人科

O-14 妊産婦死亡ニアミス事例に関する全国悉皆調査（出血性脳卒中）

○榎本 尚助[1)]、田中 博明[1)]、早田 英二郎[2)]、長谷川 潤一[3)]、桂木 真司[4)]、中田 雅彦[2)]、
関沢 明彦[5)]、石渡 勇[6)]、池田 智明[1)]
[1)] 三重大学　産婦人科、[2)] 東邦大学　産婦人科、[3)] 聖マリアンナ医科大学　産婦人科、
[4)] 宮崎大学　産婦人科、[5)] 昭和大学　産婦人科、[6)] 石渡産婦人科病院

O-15 妊娠高血圧腎症妊婦における血中・尿中アルブミンと血管内皮障害との関連性について

○斉藤 拓也、渡辺 員支、岡本 知士、杉浦 一優、若槻 明彦
愛知医科大学病院

スポンサードセミナー2
第2会場（奈良県コンベンションセンター　2階　会議室201＋202）

17:40〜18:30

座長：関沢　明彦（昭和大学　医学部産婦人科学講座）

SS2 妊娠高血圧腎症のスクリーニング・予知・予防

塩﨑 有宏
富山大学附属病院　周産母子センター

共催：GEヘルスケア・ジャパン株式会社

◆2日目　12月25日（土）

シンポジウム2　第1会場（奈良県コンベンションセンター　2階　天平ホール）

9:00〜11:00
HDP関連疾患

座長：近藤　英治（熊本大学大学院　生命科学研究部産科婦人科学講座）
松永　茂剛（埼玉医科大学総合医療センター　産婦人科）

S2-1　HEELP症候群とその関連疾患
牧野 真太郎
順天堂大学医学部附属浦安病院　産婦人科

S2-2　周産期心筋症との関連
神谷 千津子
国立循環器病研究センター　産婦人科部

S2-3　リウマチ膠原病と妊娠高血圧症候群
中島 亜矢子[1,2]
[1] 三重大学医学部附属病院　リウマチ・膠原病センター、[2] 三重大学　リウマチ膠原病内科学

S2-4　妊娠関連脳卒中の現状とHDPとの関連
髙橋 淳
近畿大学　脳神経外科

学術奨励賞受賞講演（基礎・臨床）　第1会場（奈良県コンベンションセンター　2階　天平ホール）

11:10〜12:10

座長：板倉　敦夫（順天堂大学　産婦人科学講座）

J-01　臨床部門：24時間血圧を用いた血圧-時間積分法による妊娠高血圧症候群の予後予測の検討
○黄 弘吉、王 良誠、石黒 彩、入江 佑子、木村 あずさ、堀内 功、桑田 知之、高木 健次郎
自治医科大学附属さいたま医療センター　周産期科

J-02　基礎部門：副作用報告頻度に基づく低胎児毒性アンジオテンシンII受容体拮抗薬の探索と低胎盤透過性の要因
○西村 友宏、石川 優、野口 幸希、登美 斉俊
慶應義塾大学　薬学部薬剤学講座

ランチョンセミナー3　第1会場（奈良県コンベンションセンター　2階　天平ホール）

12:20〜13:20
帝王切開における組織修復のベストプラクティス

座長：工藤　美樹（広島大学　大学院医系科学研究科　産科婦人科学）

LS3-1　術後のQOL向上を目指す創部マネジメント
橋川 和信
名古屋大学　大学院医学系研究科　形成外科学

LS3-2 帝王切開におけるギャンビー縫合法：子宮筋層粘膜下層の良好な瘢痕化を目指して

新井 隆成

恵寿総合病院　家族みんなの医療センター

共催：ジョンソン・エンド・ジョンソン株式会社

特別講演4　第1会場（奈良県コンベンションセンター　2階　天平ホール）

13:30〜14:30

座長：関沢　明彦（昭和大学　産婦人科学講座）

妊娠高血圧と耐糖能異常

鮫島 浩

宮崎大学医学部附属病院

シンポジウム3　第1会場（奈良県コンベンションセンター　2階　天平ホール）

14:40〜16:40

妊娠高血圧症候群・胎児発育不全の予知・予防

座長：中島　彰俊（富山大学　産婦人科）

成瀬　勝彦（奈良県立医科大学　産婦人科学）

S3-1 PlGFに基づくHDPの治療戦略

○味村 和哉、冨松 拓治、八木 一暢、松山 達也、中村 仁美、木村 正

大阪大学　産婦人科

S3-2 妊娠高血圧症候群・胎児発育不全の予知・予防とアスピリンについて

德中 真由美

昭和大学　産婦人科学講座

S3-3 妊娠高血圧腎症の胎児発育不全に対するアンチトロンビンの予防効果の期待

米田 德子

富山大学　産婦人科

S3-4 Placental insufficiencyに対するPDE5阻害薬（タダラフィル）の有用性

真木 晋太郎

三重大学医学部附属病院　産婦人科

S3-5 タダラフィルの胎盤透過制御機構

西村 友宏

慶應義塾大学　薬学部薬剤学講座

閉会の挨拶　第1会場（奈良県コンベンションセンター　2階　天平ホール）

16:40〜16:45

特別講演3　第2会場（奈良県コンベンションセンター　2階　会議室201＋202）

10:00〜11:00

座長：山崎　峰夫（パルモア病院）

妊娠11-13週で早期発症妊娠高血圧腎症（PE）をいかに予測し予防につなげるか―欧州・アジア多施設共同Global Studyの最新報告―

夫 律子

クリフム出生前診断クリニック　胎児診断センター・胎児脳センター

スポンサードセミナー3
第2会場（奈良県コンベンションセンター　2階　会議室201＋202）

~~11:10〜12:10~~

日本の母子保健医療〜妊娠高血圧症候群の管理最先端・アプリでの妊婦への情報提供〜

座長：竹田　　省（順天堂大学　産婦人科学講座）

12月24日(金)11:00-12:00
第2会場（会議室201＋202）へ移動しました

SS3-1　妊娠高血圧症候群の管理最先端

近藤 英治

熊本大学大学院　生命科学研究部産科婦人科学講座

SS3-2　Babyプラスアプリでの妊婦への情報提供

阪埜 浩司

慶應義塾大学　産婦人科学教室

共催：ハーゼスト株式会社

ランチョンセミナー4
第2会場（奈良県コンベンションセンター　2階　会議室201＋202）

12:20〜13:20

座長：齋藤　　滋（富山大学）

LS4　sFlt-1/PlGF比を用いた妊娠高血圧腎症の発症予知

大口 昭英

自治医科大学　産科婦人科学講座

共催：ロシュ・ダイアグノスティックス株式会社

平成29年度課題研究報告
第2会場（奈良県コンベンションセンター　2階　会議室201＋202）

13:30〜14:00

座長：川端伊久乃（日本医科大学付属病院　女性診療科・産科）

慢性高血圧及び白衣高血圧を示す日本人妊婦の妊娠予後：多施設コホート研究

平嶋 周子

自治医科大学　産科婦人科学講座

一般演題4　第2会場（奈良県コンベンションセンター　2階　会議室201＋202）

14:40〜15:40

基礎

座長：鈴木　寛正（自治医科大学　産科婦人科学講座）

O-16　絨毛間腔の血流がヒト絨毛細胞に及ぼす影響

○猪早 阿紗子、千草 義継、松坂 優、安田 枝里子、高倉 賢人、上田 優輔、最上 晴太、近藤 英治、万代 昌紀
京都大学医学部附属病院　婦人科学産科学講座

O-17　妊娠高血圧症候群妊婦に対するPSS（Perceived Stress Scale）を用いた精神的ストレス評価

○岡本 知士、渡辺 員支、齊藤 拓也、杉浦 一優、岩崎 愛
愛知医科大学病院　産婦人科

O-18　ヒト胎盤におけるタダラフィルとmTORシグナリングについての検討

○高倉 翔、田中 佳世、榎本 尚助、真木 晋太郎、二井 理文、田中 博明、池田 智明
三重大学医学部附属病院

O-19　タダラフィルおよびシルデナフィルのマウス胎仔移行性比較と胎盤透過制御機構

○石井 まり[1)]、西村 友宏[1)]、野口 幸希[1)]、田中 博明[2)]、池田 智明[2)]、登美 斉俊[1)]
[1)] 慶應義塾大学　薬学部薬剤学講座、[2)] 三重大学　医学部産科婦人科学教室

O-20　妊娠高血圧腎症における血清総蛋白値と周産期予後の関係

森川 守
関西医科大学　産科・婦人科学

オンデマンド配信

CLoCMiP®レベルIII認証の研修

分娩期の胎児心拍数陣痛図（CTG）に関する研修

講師：山口 恭平
国立病院機構三重中央医療センター　産婦人科
講師：前田 佳紀
榊原記念病院　産婦人科

臨床病態生理

講師：齋藤 いずみ
神戸大学　保健学研究科